

PLAN REZ
SBP habitable: 191.00 m²

 <p>she ARCHITECTURE +41 (0)27 565 78 45 info@she-architecture.com Rue du centre sportif 5 - CH-1936 Verbier</p>	<p>CONSTRUCTION D'UNE VILLA GRIMISUAT</p>	Date	Dessinateur
		06.02.2018	
	<p>PLANS - AVANT PROJET - V3</p>	Parcelle	5418
		Echelle	1/100

visualisation EST



visualisation SUD



visualisation NORD



visualisation SUD_2



visualisation OUEST





+41(0)27 565 78 45
info@she-architecture.com
Rue du centre sportif 5 - CH-1936 Verbier

CONSTRUCTION D'UNE VILLA GRIMISUAT

PLANS - AVANT PROJET - V3

Date	Dessinateur
06.02.2018	
Parcelle	5418
Echelle	1/100

visualisation EST



visualisation SUD





+41(0)27 565 78 45
info@she-architecture.com
Rue du centre sportif 5 - CH-1936 Verbier

CONSTRUCTION D'UNE VILLA GRIMISUAT

PLANS - AVANT PROJET - V3

Date	Dessinateur
06.02.2018	
Parcelle	5418
Echelle	1/100

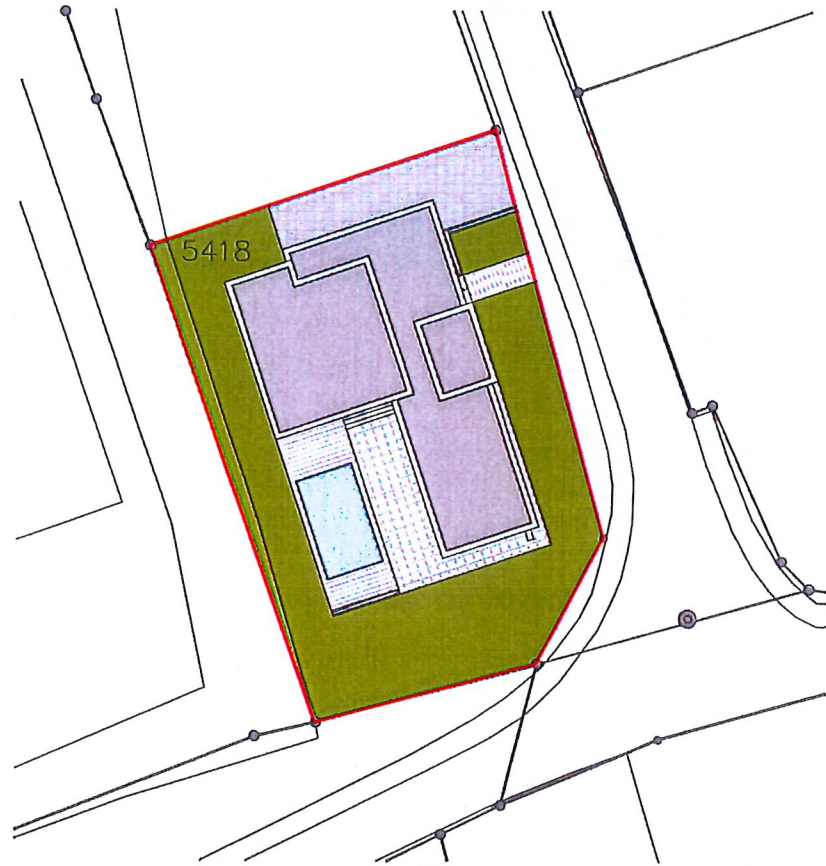



+41(0)27 565 78 45
info@she-architecture.com
Rue du centre sportif 5 - CH-1936 Verbier

CONSTRUCTION D'UNE VILLA GRIMISUAT

PLANS - AVANT PROJET - V3

Date	Dessinateur
06.02.2018	
Parcelle	5418
Echelle	1/100

visualisation EST



visualisation SUD



visualisation NORD



visualisation SUD_2



visualisation OUEST



